

DORADZTWO

PROJEKTOWANIE

INSTALACJA

INTEGRACJA

SERWIS

MONITORING
MEDIÓW

AUDYT
MASZYN

SYSTEMY
WIZYJNE

ROBOTYKA

SPY-FACTORY **autorskie narzędzie** do kontroli i alarmowania, łączące funkcje MES, OEE, monitoringu mediów z systemem alarmów SMS i e-mail.

- Korzyści z wdrożenia monitoringu mediów i OEE
- Jak działa demo
- O firmie PRO-CONTROL

www.pro-control.pl

MONITORING MEDIÓW I OEE

Pozyskiwanie danych z linii produkcyjnej – **korzyści:**

- Niezależny system pozyskujący wiarygodne dane o błędach z maszyn.
- Identyfikacja najczęstszych błędów, przyczyn przestoju i mikroprzestoju.
- Pozyskanie danych nt zużycia mediów produkcyjnych – możliwość prognozowania i obniżenia kosztów produkcji.
- Archiwizacja danych (również generowanie raportów do Excel – trendy dla pomiarów analogowych i zmiennych binarnych).
- Alert SMS/e-mail w przypadku określonych błędów/przekroczeń zużycia do UR (skrócenie czasu reakcji i postojów).

BEZ KONIECZNOŚCI ZAKUPU LICENCJI
CZY OPROGRAMOWANIA

DOWOLNA KONFIGURACJA
RAPORTÓW

PRZEJRZYSTA STRUKTURA ZAKŁADU
WIZUALIZACJA POMIARÓW/WYKRESY

MONITORING ZUŻYCIA MEDIÓW

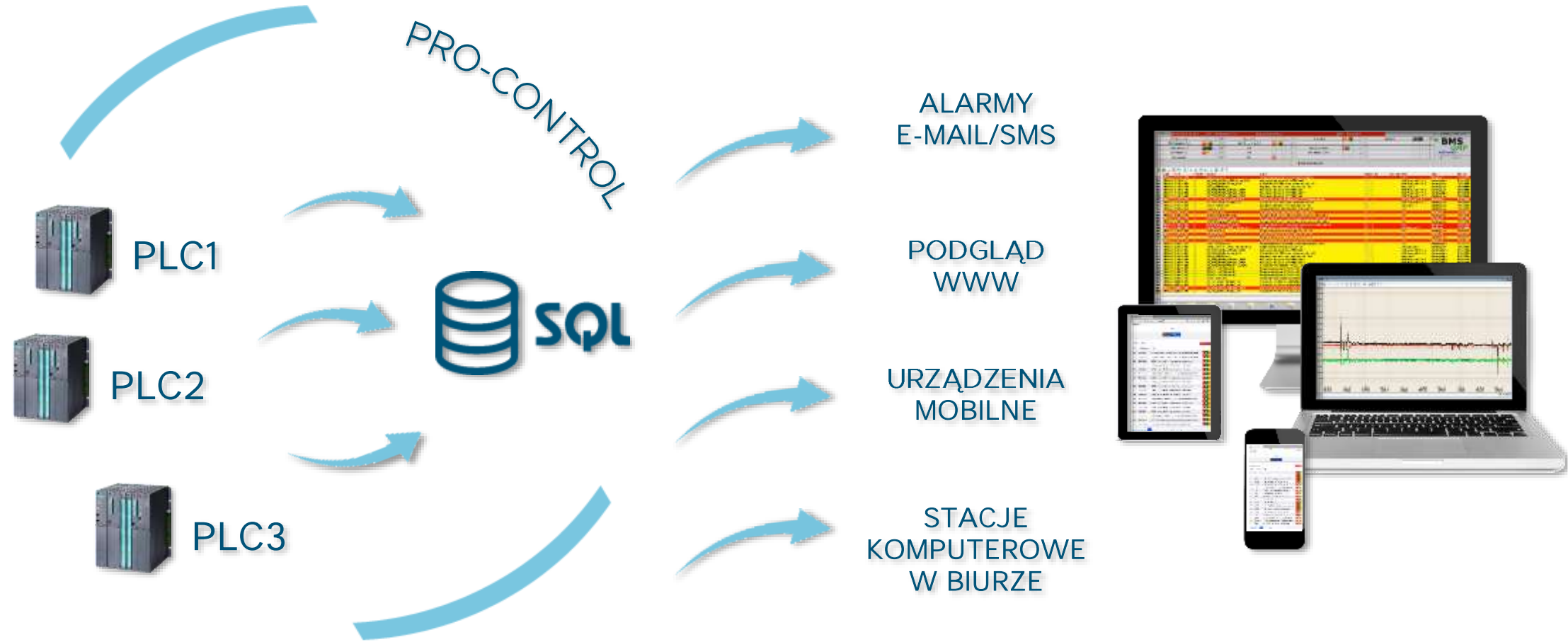

MONITORING MEDIÓW

- ENERGIA
- WODA
- GAZ
- ALARMY

STRONA GŁÓWNA

- Kluczowe zużycia mediów produkcyjnych
- Alarmy aktywne I potwierdzone

ENERGIA/WODA

- Wybór liczników z mapy zakładu lub
- Wybór liczników ze zdefiniowanej grupy
- Raporty

ALARMY

- Lista alarmów
- Ustawienia wartości dla kluczowych liczników, po przekroczeniu których alarm jest wysyłany
- Ustawienia osób, które otrzymują kluczowe alarmy

URZĄDZENIA I LINIE

 LINIA 1

 LINIA 2

 LINIA 3

SYSTEM BILANSOWY

 SILOSY

ADMINISTRACJA

 UŻYTKOWNICY

URZĄDZENIA OEE

- Podział na linie – wybór z mapy urządzenia
- Wybór po maszynie – menu górne
- Raporty
- Możliwość dodania ALARMÓW

ADMINISTRACJA

- Nadawanie dostępu
- Nadawanie poziomu uprawnień
- Kluczowe alarmy

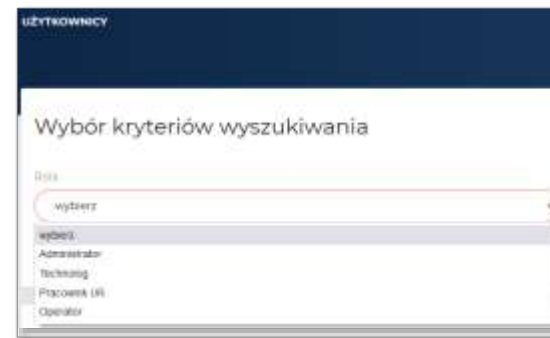
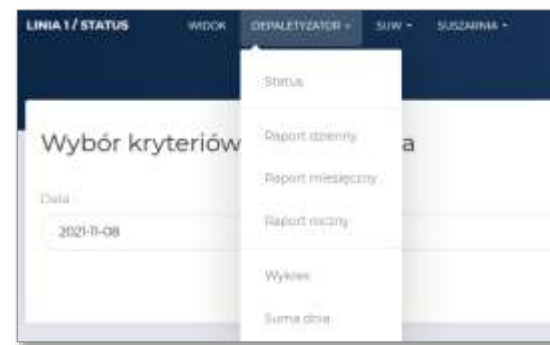
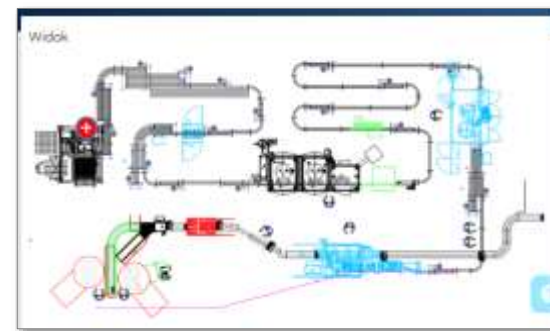

MONITORING ZUŻYCIA MEDIÓW

Zużycie gazu w suszarni, przykładowe wykresy:

Bargrafy z przewidywanym wynikiem dla szarży

Wyniki dla zrealizowanych szarż produkcyjnych

OEE – przykładowy raport alarmów

Wybór kryteriów wyszukiwania

Miesiąc: październik

Klasa: Desalezyzator

Wyniki wyszukiwania

Miesiąc	ID alarmu	Nazwa alarmu	Liczba wystąpień	Suma czasu trwania
październik	3	Błąd fioletnika	10	00:39:19.000
październik	18	Błąd modułu wejść FDI	11	01:08:45.000
październik	19	Błąd modułu wejść FDO	16	01:20:55.000
październik	20	Nie używany	11	00:55:26.000
październik	12	Obniżona kratownica- czujnik B12	17	01:28:42.000
październik	5	Otwarta osłona	15	01:12:28.000
październik	1	Pojak brak ruchu	7	00:43:01.000
październik	7	Pojak brak tacki	16	01:22:33.000
październik	22	Pojak krańcówka KR31 górna	14	01:07:40.000
październik	21	Pojak krańcówka KR32 dolna	13	01:05:04.000
październik	0	Podnośnik kratownicy brak ruchu	10	00:35:22.000
październik	16	Przekroczenie kurtyny bezpieczeństwa A03	22	01:46:46.000
październik	17	Przekroczenie kurtyny bezpieczeństwa B01	11	01:02:41.000

OEE – przykładowy status SUW

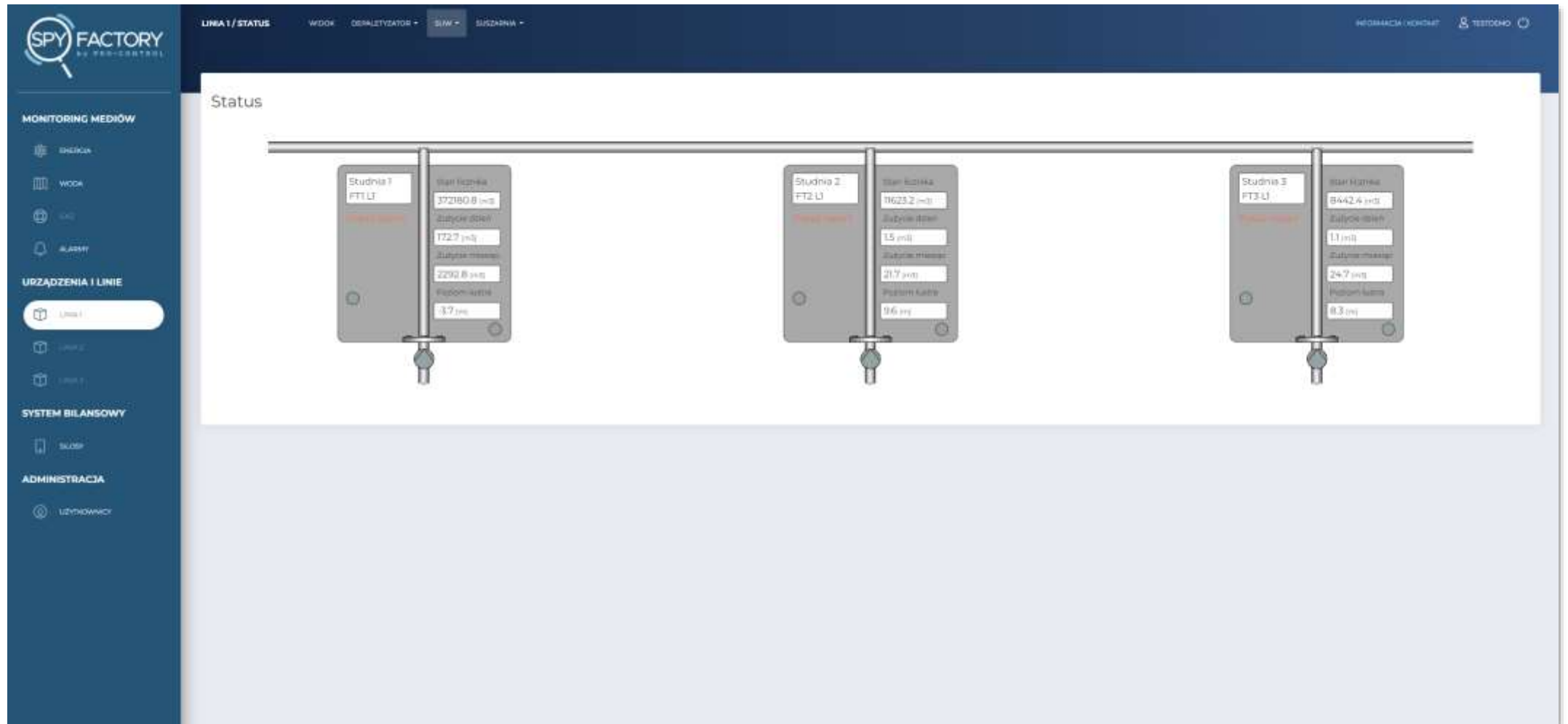

OEE – przykładowy wykres występowania błędów na maszynie

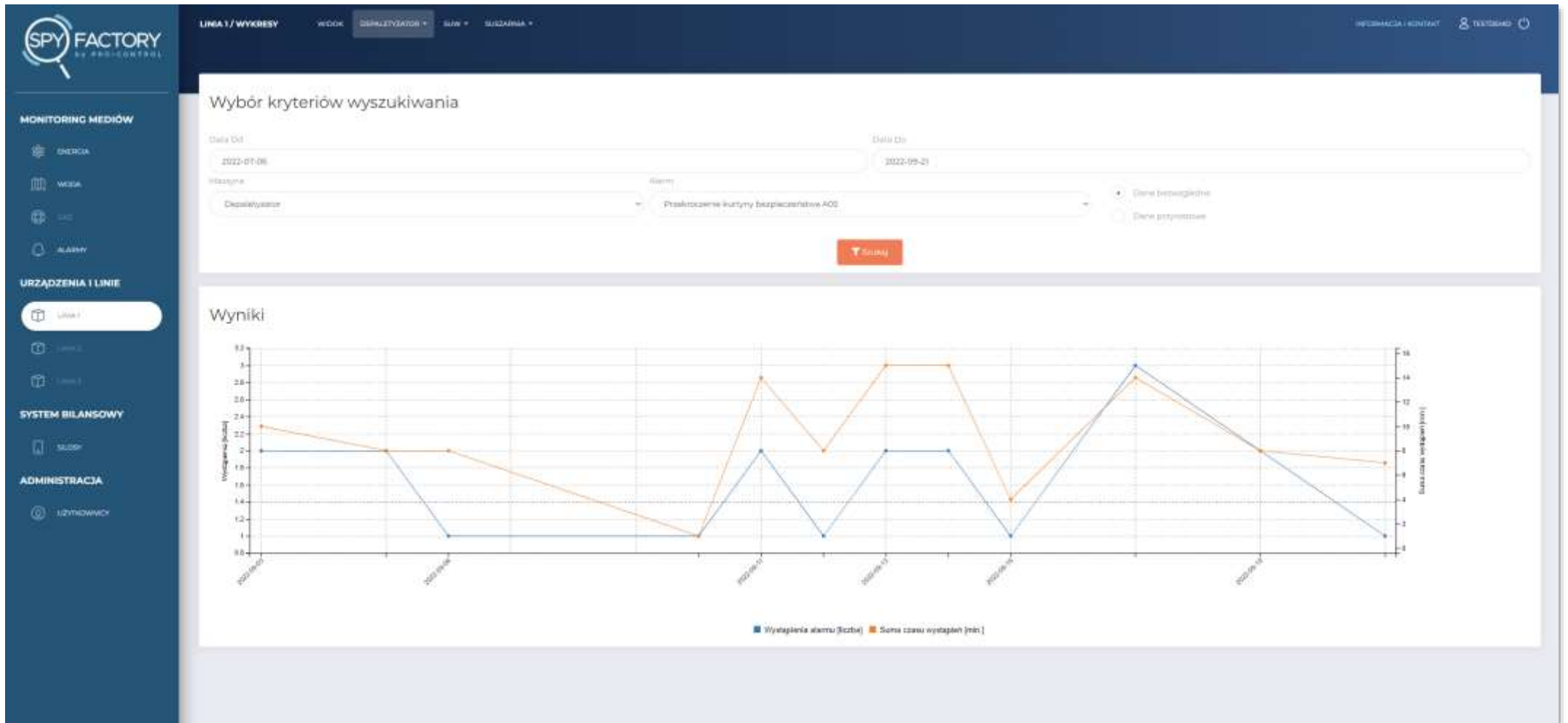

OEE – przykładowy status maszyny – dzień – zmiana

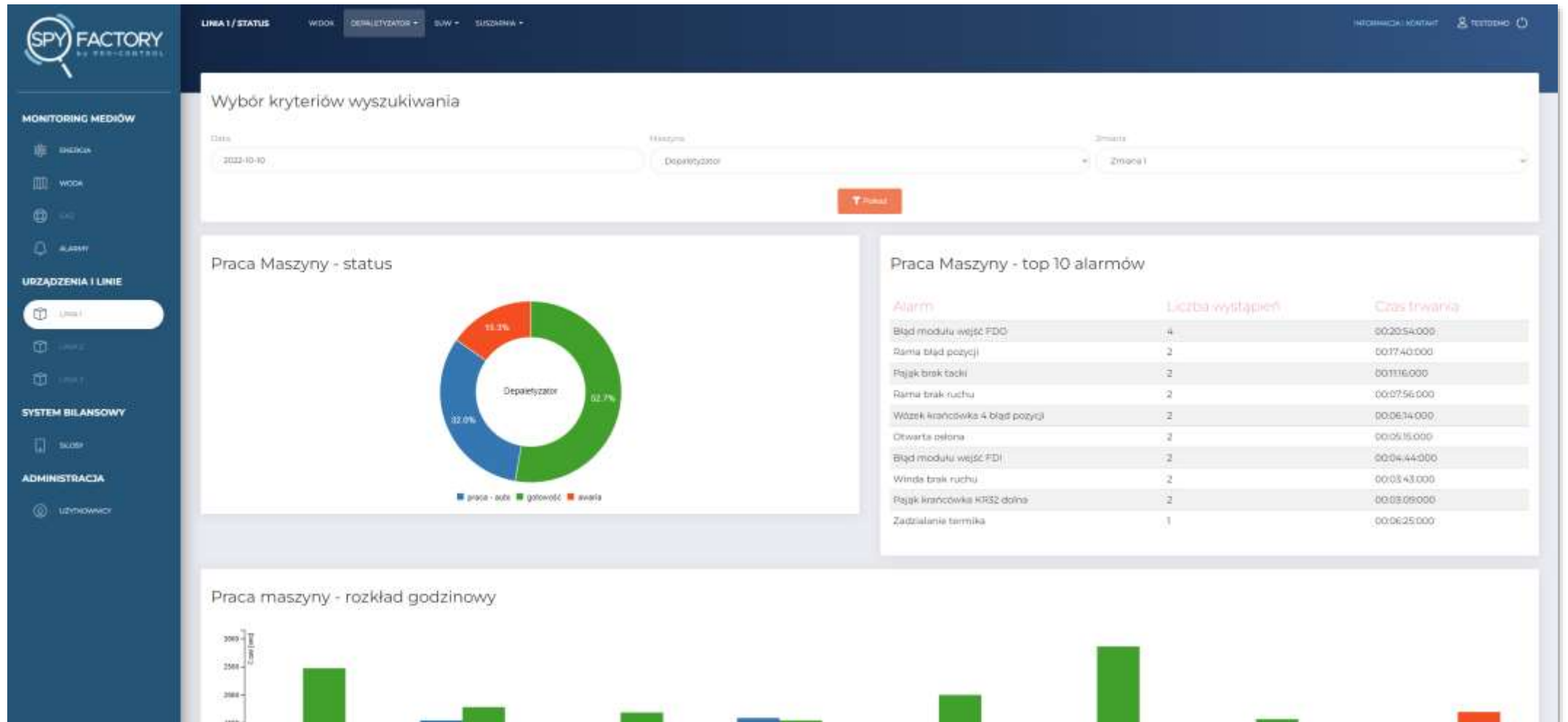

MONITORING ZUŻYCIA MEDIÓW – wybór z mapy zakładu

MONITORING ZUŻYCIA MEDIÓW

Ustawienia granicznych wartości do wysyłki alarmów SMS/e-mail:

Ustawienia - Ręczne wprowadzanie wartości

Ustawienia na dzień Ustawienia na miesiąc Ustawienia alarmów

Licznik	Wartość graniczna zużycia na jedną zmianę	
1 - UP2 - Wejście na zmiękczaczu [m3]	9.0	<input type="button" value="OK"/>
2 - UP2 - Wyjście z zmiękczaczu [m3]	1.0	<input type="button" value="OK"/>
3 - UP2 - Woda miękka 56c [m3]	0.0	<input type="button" value="OK"/>
4 - UP2 - Woda zimna + kotłownia [m3]	1.0	<input type="button" value="OK"/>
5 - UP2 - Woda procesowa wejście [m3]	3.0	<input type="button" value="OK"/>
7 - UP2 - Woda procesowa wyjście [m3]	1.0	<input type="button" value="OK"/>
22 - UP2 - Głęboki dopyty [m3]	0.0	<input type="button" value="OK"/>
10 - UP2 - Woda Socjalna [m3]	0.0	<input type="button" value="OK"/>
6 - UP2 - Woda Socjalna [m3]	0.0	<input type="button" value="OK"/>
20 - UP1 - Tetra 2 myjaca [m3]	0.0	<input type="button" value="OK"/>
20bis - UP1 - Tetra 2 pompa [m3]	0.0	<input type="button" value="OK"/>
28 - UP1 - Tetra 1 myjaca [m3]	0.0	<input type="button" value="OK"/>
28bis - UP1 - Tetra 1 pompa [m3]	0.0	<input type="button" value="OK"/>
46 - UP1 - Tetra 5 pompa [m3]	0.0	<input type="button" value="OK"/>
6 - UP1 - Solen 1 myjaca [m3]	0.0	<input type="button" value="OK"/>
8bis - UP1 - Solen 1 pompa [m3]	0.0	<input type="button" value="OK"/>

MONITORING ZUŻYCIA MEDIÓW

Raporty podgląd online i eksport do Excel:

Zestawienie dzienne

Wybór miesiąca

Rok - miesiąc: 2016-Maj

Tydzień: Tydzień 22 (od: 2016-05-30 do: 2016-06-05)

Wykonaj | Export

Zmiany | Tygodnie | Miesiące

Licznik [wskazanie w m3]	PN	PN	PN	WT	WT	WT	ŚR	ŚR	ŚR	CZW	CZW	CZW	PT	PT	PT	SB	SB	SB	ND	ND	ND
	zm.1	zm.2	zm.3	zm.1	zm.2	zm.3	zm.1	zm.2	zm.3	zm.1	zm.2	zm.3	zm.1	zm.2	zm.3	zm.1	zm.2	zm.3	zm.1	zm.2	zm.3
1 - UP2 - Wejście na zmiękczaczu	0.0	0.0	0.0	0.0	0.0	0.0	0.0	0.0	0.0	0.0	0.0	0.0	0.0	0.0	0.0	0.0	0.0	0.0	0.0	0.0	0.0
2 - UP2 - Wyjście z zmiękczaczu	0.0	0.0	0.0	0.0	0.0	0.0	0.0	0.0	0.0	0.0	0.0	0.0	0.0	0.0	0.0	0.0	0.0	0.0	0.0	0.0	0.0
3 - UP2 - Woda miękka 55c	0.0	0.0	0.0	0.0	0.0	0.0	0.0	0.0	0.0	0.0	0.0	0.0	0.0	0.0	0.0	0.0	0.0	0.0	0.0	0.0	0.0
4 - UP2 - Woda zimna + kociołnia	0.0	0.0	0.0	0.0	0.0	0.0	0.0	0.0	0.0	0.0	0.0	0.0	0.0	0.0	0.0	0.0	0.0	0.0	0.0	0.0	0.0
5 - UP2 - Woda procesowa wejście	0.0	0.0	0.0	0.0	0.0	0.0	0.0	0.0	0.0	0.0	0.0	0.0	0.0	0.0	0.0	0.0	0.0	0.0	0.0	0.0	0.0
6 - UP2 - Woda Socjalna	0.0	0.0	0.0	0.0	0.0	0.0	0.0	0.0	0.0	0.0	0.0	0.0	0.0	0.0	0.0	0.0	0.0	0.0	0.0	0.0	0.0

Microsoft Excel - woda-zestawienie-dzienne-2016-052.xlsx (Tylko do odczytu) - Microsoft Excel

	PN	PN	PN	WT	WT	WT	Śr	Śr	Śr	CZW	CZW	CZW	PT	PT	PT	SB	SB	SB	ND	ND	ND
	zm.1	zm.2	zm.3	zm.1	zm.2	zm.3	zm.1	zm.2	zm.3	zm.1	zm.2	zm.3	zm.1	zm.2	zm.3	zm.1	zm.2	zm.3	zm.1	zm.2	zm.3
1 Licznik [wskazanie w m3]																					
2 1 - UP2 - Wejście na zmiękczaczu	0	0	0	0	0	0	0	0	0	0	0	0	0	0	0	0	0	0	0	0	0
3 2 - UP2 - Wyjście z zmiękczaczu	0	0	0	0	0	0	0	0	0	0	0	0	0	0	0	0	0	0	0	0	0
4 3 - UP2 - Woda miękka 55c	0	0	0	0	0	0	0	0	0	0	0	0	0	0	0	0	0	0	0	0	0
5 4 - UP2 - Woda zimna + kociołnia	0	0	0	0	0	0	0	0	0	0	0	0	0	0	0	0	0	0	0	0	0
6 5 - UP2 - Woda procesowa wejście	0	0	0	0	0	0	0	0	0	0	0	0	0	0	0	0	0	0	0	0	0
7 6 - UP2 - Woda Socjalna	0	0	0	0	0	0	0	0	0	0	0	0	0	0	0	0	0	0	0	0	0
8 7 - UP2 - Woda procesowa wyjście	0	0	0	0	0	0	0	0	0	0	0	0	0	0	0	0	0	0	0	0	0
9 8 - UP1 - Solen 1 myjnia	0	0	0	0	0	0	0	0	0	0	0	0	0	0	0	0	0	0	0	0	0

MONITORING ZUŻYCIA MEDIÓW

MONITORING ZUŻYCIA MEDIÓW

Panel administracyjny – ustawienia wartości granicznych do wysyłki alarmów:

Alarm ID	Alarm Description	Value (m ³)	Status
1	UP2 - Wyciek ze zmiękczacza [m ³]	4,0	✓
2	UP2 - Wyciek ze zmiękczacza [m ³]	50,0	✓
3	UP2 - Woda miękka [m ³]	25,0	✓
4	UP2 - Woda zimna + kotłownia [m ³]	40,0	✓
5	UP2 - Woda procesowa wyciek [m ³]	400,0	✓
7	UP2 - Woda procesowa wyciek [m ³]	0,0	✓
22	UP2 - Główny dopływ [m ³]	1000,0	✓
10	UP2 - Woda socjalna [m ³]	0,0	✓
5	UP2 - Woda socjalna [m ³]	2,0	✓
20	UP1 - T2 myjnia [m ³]	25,0	✓
20bis	UP1 - T1 pompa [m ³]	0,0	✓
20	UP1 - T1 myjnia [m ³]	25,0	✓
20bis	UP1 - T1 myjnia [m ³]	0,0	✓
46	UP6 - T5 pompa [m ³]	0,0	✓
8	UP1 - S1 myjnia [m ³]	20,0	✓

MONITORING ZUŻYCIA MEDIÓW

Panel administracyjny – ustawienia odbiorców alarmów (e-mail/SMS):

Lp.	Użytkownik	Telefon	Licznik	
1.	maciej@testowy.pl	400400400	Licznik 1	✓
2.	adam@tester.pl	100100100	Licznik 2	✓
3.	kamil@tester.pl	200200200	Licznik 1	✓
4.	test@tester.pl	900900000	Licznik 1	✓
5.	test@tester.pl	900900000	Licznik 5	✓
6.	test@tester.pl	900900000	Licznik 6	✓
7.	test@tester.pl	900900000	Licznik 7	✓
8.	test@tester.pl	900900000	Licznik 8	✓
9.	test@tester.pl	900900000	Licznik 9	✓
10.	test@tester.pl	900900000	Licznik 10	✓

O FIRMIE PRO-CONTROL

- Od 1991 roku realizujemy projekty związane ze zbieraniem i analizą danych pochodzących z linii produkcyjnych: MES/SCADA/OEE i autorskie rozwiązania.
- Zatrudniamy 30 osób, w tym 20 inżynierów.
- Posiadamy własną halę montażową.
- Nasze doświadczenie w obszarze wdrażania systemów automatyki na liniach produkcyjnych, opomiarowania linii, współtworzenia oprogramowania sterującego pracą maszyn pozwala nam lepiej zrozumieć procesy, które nasi klienci chcą analizować.
- W połączeniu z naszymi rozwiązaniami do prezentacji oraz analizy danych jesteśmy w stanie dostarczyć narzędzia dopasowane do oczekiwań klienta.

WSPÓŁPRACUJEMY Z:

DORADZTWO

PROJEKTOWANIE

INSTALACJA

INTEGRACJA

SERWIS

MONITORING
MEDIÓW

AUDYT
MASZYN

SYSTEMY
WIZYJNE

ROBOTYKA

Zapraszamy do obejrzenia filmu prezentującego system SPY-FACTORY.

Uzyskaj więcej informacji i napisz do nas:

marketing@pro-control.pl

PRO-CONTROL Sp. z o.o.
Serwituty 29
02-233 Warszawa
www.pro-control.pl

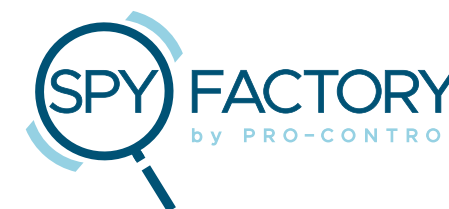

www.pro-control.pl